PLANIMETRIA | Progetto

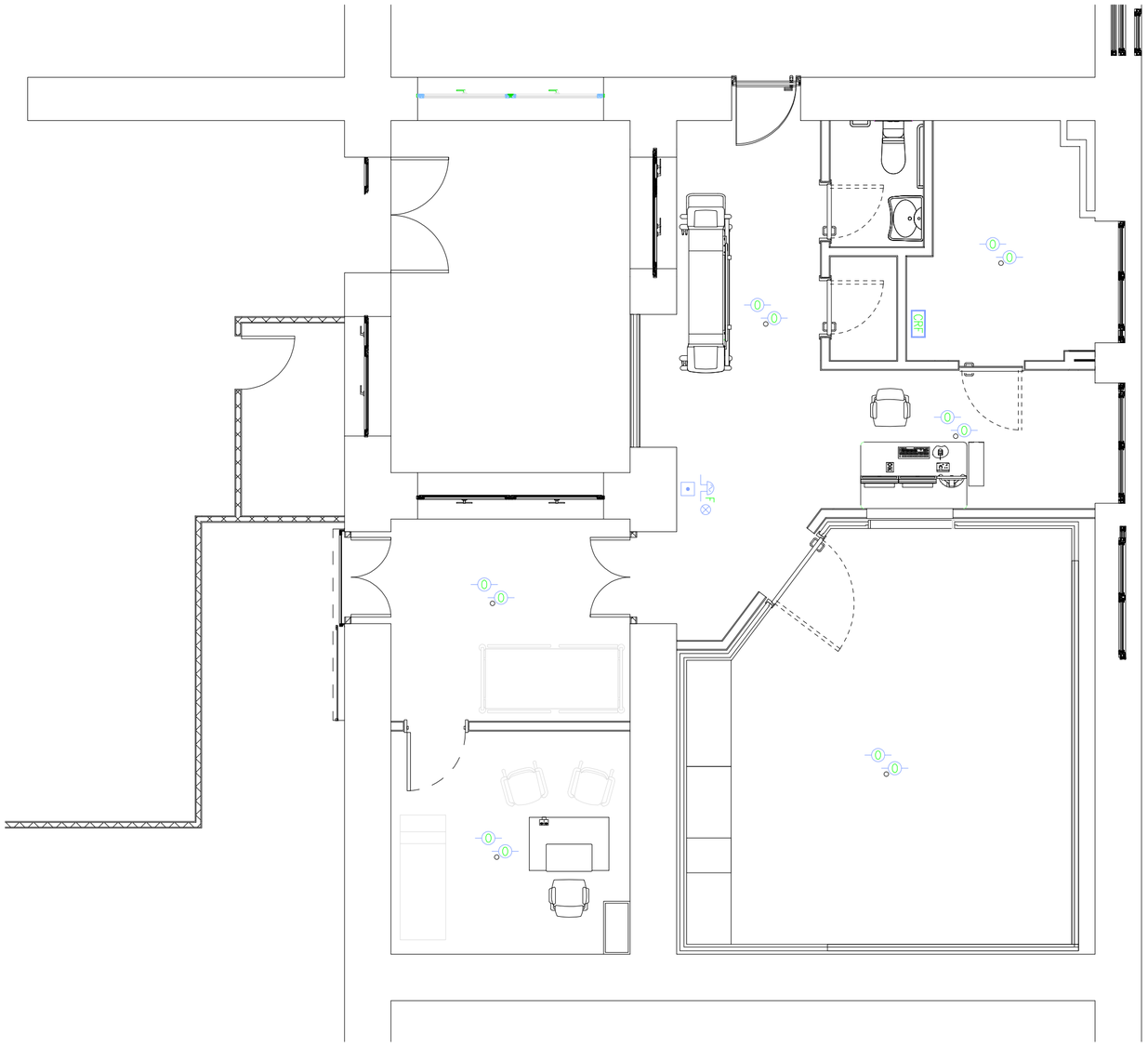

PLANIMETRIA INQUADRAMENTO GENERALE

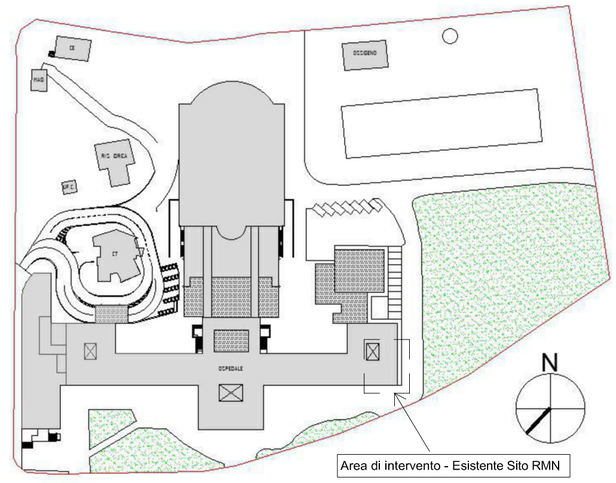

PARTICOLARE INSTALLAZIONE PULSANTE POA

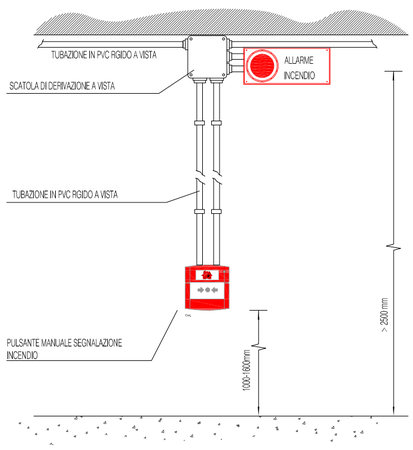

LEGENDA SIMBOLI	
Simbolo	Descrizione
	Rivelatore automatico di incendio - Punto predisposto soffitto
F	Suoneria con lampeggiante.
	Rivelazione manuale d'incendio-Punto predisposto
	Rivelatore automatico di incendio con spia luminosa- Punto predisposto controsoffitto
CRF	Centrale rilevazione fumi

PARTICOLARE INSTALLAZIONE RIVELAZIONE DI FUMO A SOFFITTO

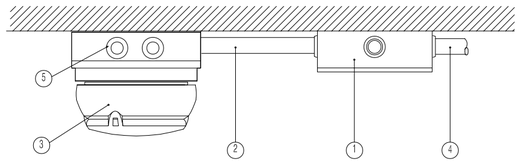

1. SCATOLA DI DERIVAZIONE
2. GUAINA / TUBO IN PVC
3. RIVELATORE DI FUMO
4. TUBAZIONI / CANALA DI DISTRIBUZIONE
5. SCATOLA DI MONTAGGIO DEL RIVELATORE DI FUMO

PARTICOLARE LOOP DI COLLEGAMENTO

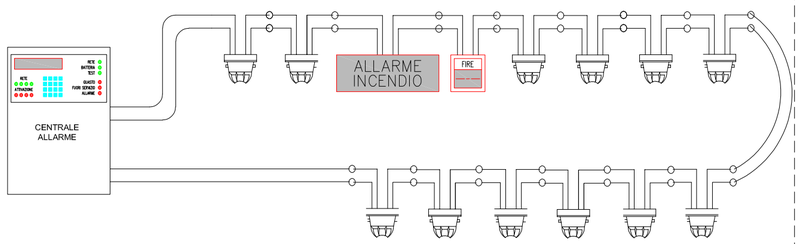

ASLSulcisIglesiente
Azienda socio-sanitaria locale

Attuazione del PNRR di cui alla DGR 12/16 del 07.04.2022 "Piano Nazionale di ripresa e resilienza, Missione 6 – Salute Piano nazionale per gli investimenti complementari. Interventi di cui al decreto di riparto del Ministro della Salute del 20 gennaio 2022 "

PROGETTO ESECUTIVO



RISTRUTTURAZIONE DEL SITO DI RISONANZA MAGNETICA PRESSO IL PRESIDIO OSPEDALIERO CTO DI IGLESIAS
CUP B34E22000380006

Impianti Rilevazione incendio-ausiliari e speciali

Codice elaborato

Categoria	Tipo	Progressivo
IE	DS	008

Scala	1:50	Data	MARZO 2025	Revisione	01

Committente

ASLSulcisIglesiente
Servizi Tecnici, Logistici e Patrimonio
Località Sirai – 09013 Carbonia
Tel. 0781 6683487-3378-3609
https://www.aslsulcis.it/

Dott. Ing. Claudio Piergianni

Gruppo di progettazione

B.T.C. Srl - GmbH
Via Ressel, 2F Resselstrasse
39100 Bolzano - Bozen
Tel. 0471 200372
Fax. 0471 539338
P.IVA - MwSt. 02229220211
Firmato digitalmente da: MOSNA LUCAS
Data: 06/05/2025 14:06:16
ORDINE DEGLI INGEGNERI DELLA PROV. DI BOLZANO
Dott. Ing. LUCAS MOSNA
No. 1597
INGENIEURKAMMER DER PROVINZ BOZEN

Progettazione edile e generale

New Engineering
New Engineering Srl
via Brennero 139, 38121 Trento (TN)
Tel. 0461 03 73 00, Fax. 0461 03 73 89
P.IVA 02327120214
ORDINE DEGLI INGEGNERI DELLA PROV. DI TRENTO
Dott. Ing. GISS EMER LUCA
ISCRIZIONE ALBO N° 2392
Firmato digitalmente da: GISS EMER LUCA
Data: 06/05/2025 14:07:22
Atto di riparto del 22/06/2022 n.2236/2022
ID:Camera Qualified Electronic Signature CA

Progettazione impianti elettrici e meccanici
Progettazione Strutture, Sicurezza

Approvazioni